

Sage 1000 Entreprise l'ERP Mid Market de Sage

Sage pour Moyennes et Grandes Entreprises

Des solutions au service de votre performance



sage

La gestion en toute sérénité.



SAGE 1000 ENTREPRISE,
L'ERP MID MARKET DE SAGE

Sage 1000 Entreprise est destiné aux entreprises qui attendent de leur solution de gestion performance, adaptabilité et modularité tout en apportant les réponses indispensables aux exigences de leurs métiers.

Ce nouvel ERP s'articule autour d'un cœur **Logistique & Distribution** et **Gestion Comptable & Financière** pour répondre aux besoins quotidiens de l'entreprise, en conciliant richesse fonctionnelle et fiabilité technologique. En plus des composants Logistique & Distribution et Gestion Comptable & Financière, Sage 1000 Entreprise offre un ensemble de fonctions indispensables à la mise en œuvre de la stratégie de l'entreprise : **Trésorerie, Rapprochement, Communication Bancaire, Consolidation, Paie & GRH, Portail collaboratif e-RH à destination des salariés, Intégration Fiscale, Gestion de la Relation Client (CRM).**

Sage 1000 Entreprise s'adapte aux choix d'infrastructure de l'entreprise car il **repose nativement sur les bases de données standards du marché** : Oracle 10g, MS SQL Server, IBM DB2.

Les technologies ESM (Extensions Spécifiques Métiers) et DSM (Développements Spécifiques Métiers) de Sage permettent également une intégration des métiers de l'entreprise.

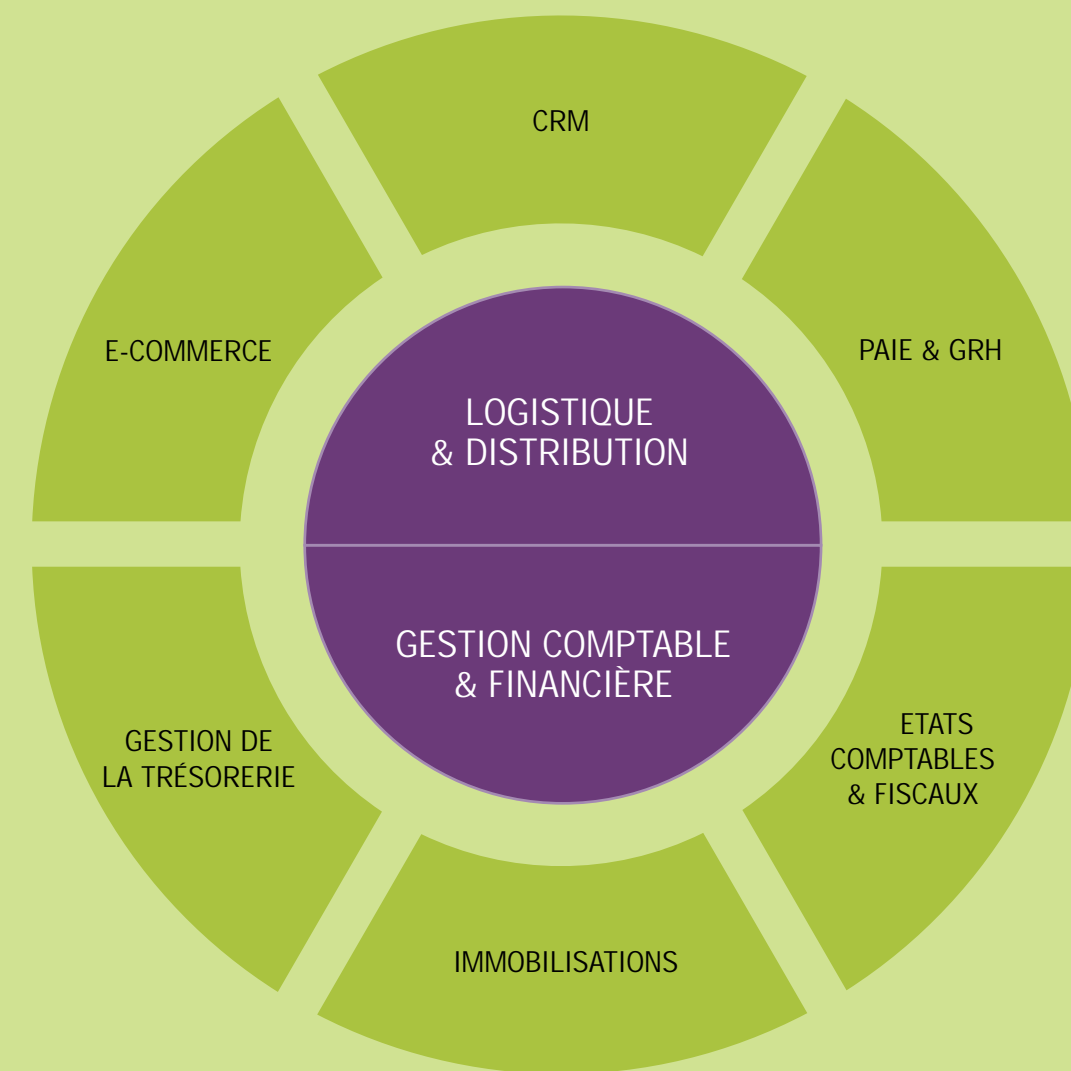

SOMMAIRE

■ LOGISTIQUE & DISTRIBUTION		■ PAIE & GRH	15
- Administration des ventes	4	■ E-COMMERCE	16
- Gestion des achats et optimisation des stocks	6	■ CRM	17
■ GESTION COMPTABLE & FINANCIÈRE		■ ANALYSE DÉCISIONNELLE	18
- Comptabilité générale et auxiliaire	8	■ L'ARCHITECTURE TECHNIQUE	20
- Comptabilité analytique et budgétaire	10	■ LES SERVICES ET SOLUTIONS SAGE	22
■ IMMOBILISATIONS	12		
■ ETATS COMPTABLES & FISCAUX	13		
■ GESTION DE LA TRÉSORERIE	14		

**“La maîtrise des flux comptables et commerciaux.
L'ouverture sur tous les métiers de la gestion d'entreprise.”**

LOGISTIQUE & DISTRIBUTION

Administration des ventes



- Adaptez votre système d'information à votre métier
- Disposez d'indicateurs d'activité fiables et pertinents
- Traçez l'ensemble de vos flux pour un meilleur suivi
- Ajustez votre stratégie de distribution à votre marché

Le module de Logistique & Distribution est conçu pour maîtriser et optimiser les flux complexes liés aux activités de services et de négoce de votre entreprise.

Il s'adapte à vos processus de ventes et vous permet de créer autant de circuits logistiques que vous le souhaitez. Il est ainsi possible d'adopter des circuits différents constitués d'étapes de gestion qui vous sont propres, avec possibilité d'impacter les stocks, et de les affecter selon vos produits et prestations. Vous gérez, de cette façon, l'ensemble de vos processus d'administration des ventes.

Mettez en œuvre une stratégie de distribution adaptée

Sage 1000 Entreprise vous permet de concilier les besoins de vos clients et les contraintes de vos fournisseurs, grâce à une **gestion dynamique des filières clients et fournisseurs**. Il permet notamment le multi-référencement, la création d'unités différenciées en achat, ventes et stocks, la possibilité de créer des hiérarchies clients, fournisseurs et produits.

Afin d'adapter votre politique commerciale, le module de Logistique & Distribution autorise la **conception de politiques tarifaires** élaborées que vous pouvez affiner au travers de simulations. Il est ainsi possible de gérer des tarifs promotionnels, des remises multiples, des remises en cascade...

Grâce aux outils d'analyse multi-dimensionnelles de Sage 1000 Entreprise conçues sous forme de cubes Olap et de tableaux de reporting, les responsables de l'entreprise peuvent disposer, de façon

dynamique, des indicateurs clés et personnalisés leur permettant de piloter leur activité au quotidien.

Adaptez l'outil informatique aux besoins de chacun

L'interface utilisateur de Sage 1000 Entreprise offre à vos collaborateurs un confort d'utilisation au service d'une productivité optimale. Il permet la refonte totale du bureau de l'utilisateur et un accès approprié aux données métiers associées à son domaine d'expertise : l'interface utilisateur structurée autour de vues arborescentes garantit une simplicité d'accès, mais aussi un partage des informations. En outre, la **traçabilité des flux de gestion** à travers une vision transversale et intégrée des informations permet de visualiser pour chaque flux l'intégralité du circuit dont il a fait l'objet et le détail des pièces qui le composent.

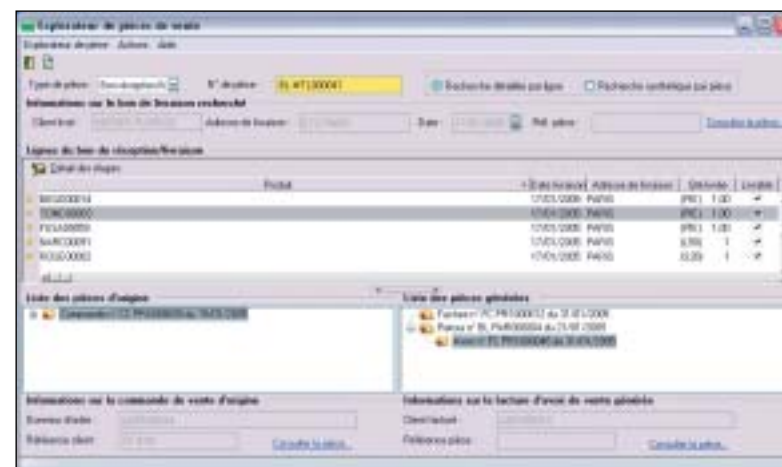

L'explorateur de pièce de Sage 1000 Entreprise vous permet de tracer l'intégralité des flux de gestion pour une recherche optimale de l'information.

FONCTIONNALITÉS

Gestion Multi-Tiers :

- Notion de rôle tiers : client, fournisseur, transporteur
- Notion de filière client : donneurs d'ordre, tiers livré, tiers facturé, tiers payeur...
- Multi-adresses de livraison
- Régimes de taxes par adresse de livraison
- Affectation des tiers par établissement
- Gestion des transporteurs
- Gestion des hiérarchies clients et des analyses sous-jacentes.
- Affectation combinatoire des commerciaux selon le secteur géographique, la catégorie client, la catégorie produit,

Gestion des Articles :

- Articles, kits commerciaux, prestations, frais facturables
- Possibilité de distinguer les caractéristiques d'un produit selon qu'il soit acheté, vendu ou stocké
- Gestion des références et désignation par client
- Unités de gestion différentes en achat-ventes-stocks
- Gestion du multi-référencements
- Gestion des documents associés (notice, photos ...)
- Gestion des hiérarchies produits et des analyses sous-jacentes
- Gestion des taxes para-fiscales et des TVA
- Gestion des kits commerciaux

Gestion des Tarifs de Ventes :

- Gestion des catégories clients et de hiérarchie
- Gestion des tarifs promotionnels, qualitatifs, promotionnels et quantitatifs :
- Gestion des remises en pourcentage et en valeur
- Gestion des niveaux de remises (jusqu'à 98 niveaux gérés en standard)
- Gestion des remises par produit, par client, par famille de produits, catégorie de clients, gestion des remises de regroupement par croisement famille produit/catégorie client
- Gestion des prix en devises
- Gestion des prix par coefficient
- Historisation des prix et des remises appliquées

- Possibilité de duplication des prix d'une devise dans une autre
- Tarifs multi-remises
- Simulation des tarifs de ventes
- Simulation des coûts de revient par incoterm
- Tarif forfaitaire, poids, volume, montant HT de la pièce pour les frais facturables

Circuits Logistiques des Ventes :

- Paramétrage illimité des étapes logistiques de la chaîne des ventes
- Gestion des circuits courts
- Possibilité d'affecter un circuit de livraison différent par produit
- Possibilité de définir l'allocation des stocks physiques, comptables à chaque étape des circuits de livraison
- Possibilité d'allocation du stock dès la commande client
- Assistants de génération des pièces de ventes - génération des pièces à l'unité, en rafale, avec possibilité de planification des tâches
- Conservation et traçabilité de l'ensemble des pièces de ventes
- Explorateur de pièces pour une recherche exhaustive de l'ensemble des pièces relatives à un flux de vente
- Possibilité de gérer sur chaque ligne de commande plusieurs dates de livraison, dépôts, adresses de livraisons
- Calcul automatique des dates de livraison selon les délais de préparation, les délais de livraison, les calendriers d'expédition et de réception.
- Gestion des retours et des échanges
- Gestion automatique ou manuelle des frais de transport
- Gestion des poids et des volumes de la pièce
- Gestion du risque client (commercial, retard de paiement, insolvabilité)

Analyses et tableaux de bord :

- Requêteur décisionnel intégré ; designer d'états
- Recherche multi-critères
- Tableaux de bord multi-dimensionnels des ventes paramétrables

LOGISTIQUE & DISTRIBUTION

Gestion des achats et optimisation des stocks

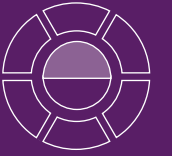

- Maîtrisez vos relations fournisseurs
- Contrôlez la qualité de vos achats
- Optimisez vos coûts de stockage
- Réduisez vos délais de livraisons
- Adaptez votre système d'information à vos processus d'achats
- Vérifiez l'ensemble de vos transactions

La maîtrise de la relation fournisseur est un élément clé pour garantir qualité et respect des délais.

Le module de Logistique & Distribution favorise la maîtrise de la relation fournisseur grâce à un découpage métier structuré. En distinguant les caractéristiques d'un produit selon qu'il soit acheté, vendu ou stocké, l'acheteur visualise les informations appropriées à son métier.

L'ensemble des transactions effectuées avec vos partenaires est historisé. Leur **traçabilité** assure un contrôle permanent de l'ensemble des flux fournisseurs.

Des assistants de gestion facilitent les tâches des acheteurs qui ont la possibilité de générer ou planifier à l'unité ou en rafale l'ensemble des pièces d'achats : bons de réception, factures, bons de retour, avoirs etc...

Des fonctions de rapprochement simplifient la recherche des commandes auxquelles se rapportent les produits réceptionnés, assurent un contrôle de cohérence et justifient les factures d'achats qui en résultent. Afin d'optimiser les coûts, le responsable des achats dispose de fonctions de **simulation tarifaire** permettant de vérifier et de détailler les tarifs proposés par vos fournisseurs en fonction de conditions particulières.

Optimisez les processus logistiques de votre entreprise

Le Service Achat a notamment pour mission de valider la conformité des produits reçus avec les exigences de qualité spécifiques à chaque activité. Le module de Logistique & Distribution permet de créer et gérer des circuits logistiques d'achats adaptés aux particularités de chaque métier. Ainsi, il est possible de concevoir des étapes de **contrôle qualité** garantissant la fiabilité

des produits réceptionnés et leur disponibilité à la vente. Le responsable des achats dispose d'une bibliothèque de tableaux de bord paramétrables lui permettant de suivre son activité selon des indicateurs personnalisés.

Gérez et maîtrisez vos stocks

Conçu autour des notions de stocks physiques, livrables, théoriques et comptables, la gestion des stocks autorise les allocations à chaque étape d'un processus logistique sur chacun des dépôts. Vous pouvez ainsi anticiper votre stock à une date donnée et informer vos clients de la quantité de produits livrables selon les dates de livraison prévues. La valorisation de vos stocks est historisée chaque jour pour une meilleure traçabilité et analysée au travers de tableaux de bord multi-dimensionnels.

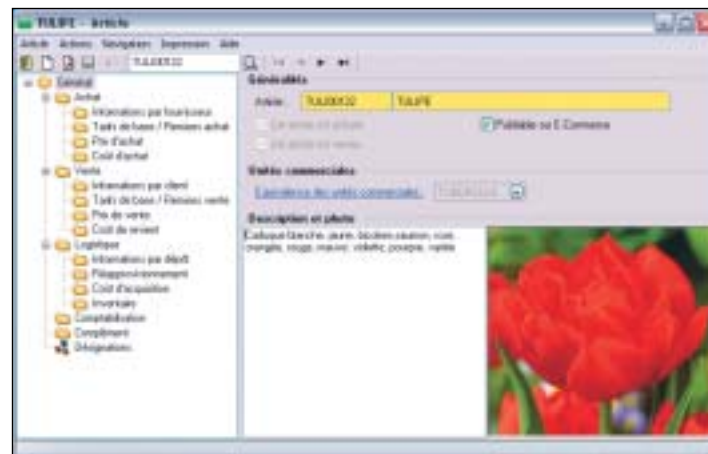

La fiche article organisée sous forme d'arborescence autorise une vision métier des données produits de votre entreprise (Achat, Vente, Logistique).

FONCTIONNALITÉS

Gestion Multi-Tiers :

- Notion de filière fournisseur : receveur d'ordre, tiers facturant, fournisseur à payer
- Multi-adresses d'expédition
- Affectation des tiers par établissement
- Gestion des transporteurs
- Prestataires
- Gestion illimitée des hiérarchies fournisseurs

Gestion des Articles :

- Gestion des références et désignations par fournisseur
- Gestion illimitée des hiérarchies produits
- Gestion des catégories statistiques
- Gestion des références et désignation par fournisseur
- Unités de gestion différentes en achats-ventes-stocks
- Gestion du multi-référencements en achat et en vente
- Gestion des documents associés (notice, photos ...)
- Simulation des coûts d'achat

Gestion des Tarifs d'Achats :

- Gestion illimitée des niveaux de hiérarchie produit
- Gestion des remises en pourcentage et en valeur
- Gestion des dates d'application tarifaire et historisation des évolutions tarifaires
- Gestion des prix d'achat en devises
- Tarifs multi-remises
- Intégration des catalogues tarifaires fournisseurs
- Simulation des tarifs achats
- Simulation des coûts d'achat

Circuits Logistiques des Achats :

- Paramétrage illimité des étapes logistiques de la chaîne des achats
- Gestion des circuits courts

- Possibilité d'affecter un circuit de réception différent par produit
- Possibilité de définir l'allocation des stocks physiques, comptables à chaque étape des circuits de réception
- Gestion du contrôle qualité avec gestion des reliquats retours et gestion des incidents en attente
- Assistants de génération des pièces d'achat
- Génération des pièces à l'unité, en rafale, avec possibilité de planification des tâches
- Conservation et traçabilité de l'ensemble des pièces d'achat
- Explorateur de pièces pour une recherche exhaustive de l'ensemble des pièces relatives à un achat
- Rapprochement des factures d'achat avec les commandes et réceptions

Gestion des Stocks :

- Paramétrage des natures de stocks
- Notion de stock physique, comptable, livrable et théorique
- Gestion multi-dépôts avec transfert inter-dépôts et gestion des dépôts privilégiés
- Tableau de bord multi-dimensionnel des stocks
- Etat du stock disponible
- Valorisation du stock au PAMP/CAMP et Prix/Coût d'achat standard
- Mode de valorisation indépendant sur les entrées diverses et les transports inter - dépôt
- Historisation journalière du PAMP/CAMP
- gestion des inventaires

Analyses et Tableaux de Bord :

- Requêteur décisionnel intégré ; designer d'états
- Recherche multi-critères
- Tableaux de Bord multi-dimensionnels des achats intégralement paramétrables

GESTION COMPTABLE & FINANCIÈRE

Comptabilité générale et auxiliaire



- Gagnez en productivité comptable
- Sécurisez l'information
- Maîtrisez les risques d'impayés
- Pilotez votre reporting financier

Optimisez le suivi de l'ensemble de vos opérations de gestion courante sur les comptes généraux et les comptes de tiers.

Le module de Gestion Comptable & Financière permet d'intégrer en standard les spécificités opérationnelles de l'entreprise, telles que la gestion multi-établissements, la comptabilité pluri-monnaies, la gestion de la TVA sur débits ou encaissements.

Outre sa capacité à gérer un grand nombre de dossiers comptables, ce module dispose de **fonctionnalités multi-sociétés** permettant la gestion et le suivi d'un périmètre groupe.

La gestion des habilitations assure un haut degré de **confidentialité** en limitant l'accès par utilisateur aux établissements, aux opérations de consultation ou à certaines saisies. La saisie d'écriture est disponible en mode réel ou en mode simulation et permet de gérer une approche par lot, par journal ou par pièce, adaptée à la nature des opérations traitées par l'utilisateur et à ses habitudes de travail.

L'accès aux balances interactives et aux paramètres des rubriques de reporting, permet aux gestionnaires de disposer d'une information agrégée, présentée sous la forme de Cube Olap ou de tableau de reporting.

Planifiez vos règlements et maîtrisez vos risques d'impayés

La comptabilité auxiliaire a été conçue pour dépasser le périmètre purement comptable du suivi des tiers et pour intégrer le modèle commercial de l'entreprise. La comptabilité

auxiliaire gère de manière native les tiers multi-natures par ajout de rôles sur la fiche générique (client, fournisseur, salarié, divers), ce qui garantit notamment la possibilité de gérer un processus de compensation dans le cadre de la gestion des règlements.

L'échéancier et la gestion des tiers permettent de traiter l'intégralité du processus de règlements clients et fournisseurs, depuis la génération des échéances jusqu'aux fonctions des moyens de paiement. Cela comprend l'émission de fichiers de règlements à la banque, ainsi que le rapprochement bancaire avec intégration directe des relevés de comptes.

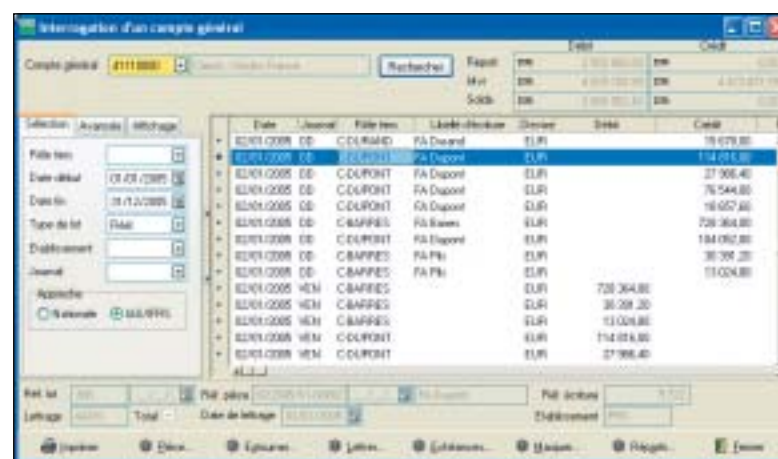

Dans l'écran d'interrogation des comptes comptables, vous disposez de la possibilité de visualiser vos écritures selon une vue nationale ou IAS/IFRS. Il peut aussi extourner, letterer ou marquer les écritures en direct.

FONCTIONNALITÉS

Comptabilité Générale

- Multi-plans comptables
- Profils de comptes
- Schémas d'écritures automatiques
- Ecritures d'abonnements et de simulations
- Disponibilité d'un code de marquage associé à un commentaire pour tous traitements et éditions
- Gestion automatisée de la TVA
- Télé-déclaration de la TVA au format EDI-TVA compatible Sage directDéclaration

Comptabilité Groupe

- Définition d'un périmètre par sélection des sociétés rattachées au groupe
- Définition des plans groupe
- Partage de données inter-sociétés concernant la comptabilité générale et auxiliaire
- Identification des flux intra-groupe

Moyens de Paiements

- Gestion des chèques, cartes bancaires, LCR, BOR, virements, prélèvements
- Génération des fichiers au format CFONB
- Constitution des bordereaux de remise manuelle ou automatique
- Comptabilisation de la remise

Rapprochement Bancaire

- Intégration des relevés de comptes directement en comptabilité
- Rapprochement manuel ou automatique, unitaire ou combinatoire
- Contrôle de l'équilibre de pointage
- Affectation des écarts de règlement, de change ou de conversion sur des comptes pré-définis
- Etats de rapprochement entièrement paramétrables permettant un suivi adapté à l'organisation de votre suivi financier

Comptabilité Auxiliaire

- Identification des tiers intra- groupe
- Analyse des tiers multi- sociétés
- Tiers multi-natures
- Gestion du tiers payeur
- Relance sur en cours et sur acceptation
- Editions de suivi des tiers
- Gestion de la DAS 2
- Paramétrage des étapes de vie d'une échéance
- Evolution manuelle, automatique, totale ou partielle d'une échéance à une autre, avec déclenchement des opérations comptables associées
- Eclatement ou regroupement d'échéances
- Lettrage manuel ou automatique
- Lettrage en cours de saisie

Gestion des Règlements

- Paramétrage des étapes de règlements clients et fournisseurs
- Automatisation des processus de règlement

Gestion du Risque Clients

- Périodicité et seuils de relance
- Gestion de modèles en fonction de la langue du client
- Relances multi-niveaux
- Suivi des encours et tableaux de bord paramétrables
- Intégration de Sage e-solvabilité permettant de suivre la santé financière des clients

Module Assurances

- Gestion des comptes de la classe 9
- Création de clés de déversements analytiques
- Traitement à posteriori des déversements en masse ou en détail
- Nombreuses éditions justificatives des déversements
- Etats réglementaires (bilan, compte de résultat non technique, technique vie et technique non vie)



GESTION COMPTABLE & FINANCIÈRE

Comptabilité analytique et budgétaire



- Concevez vos indicateurs clés
- Adaptez votre analytique à votre organisation
- Construisez un audit sur mesure
- Maîtrisez vos budgets

Intégrez les spécificités liées au métier de votre entreprise dans votre modèle analytique

La construction du modèle analytique du module de Gestion Comptable & Financière est basée sur une structure arborescente de plans et de centres analytiques, définis à l'intérieur d'axes analytiques indépendants. Cette approche évolutive permet aux gestionnaires de modifier et d'optimiser le périmètre d'analyse en fonction de la stratégie de l'entreprise. Elle est également structurante car chaque section analytique est créée automatiquement par sélection des plans et centres analytiques. L'association des paramètres analytiques à des comptes généraux organisés par agrégats logiques permet de prédéfinir les ventilations analytiques générées par la saisie d'écritures comptables tout en laissant aux utilisateurs habilités la possibilité de les modifier.

La **balance interactive** est un véritable outil d'aide à la décision, disponible au niveau de la comptabilité générale et de la comptabilité analytique. Grâce à de simple « glisser-déplacer », elle permet aux utilisateurs de mettre en évidence les éléments analytiques clés et de descendre d'une valeur agrégée au détail le plus fin de l'information, sous forme de tableau croisé dynamique.

Les **tableaux de reporting** sont totalement personnalisables. Ils ont été conçus pour faciliter l'intégration, au sein d'un même état, de données hétérogènes, telles que le « réalisé » et le « budgété », issues de la comptabilité générale ou de la comptabilité analytique. Les gestionnaires disposent d'un véritable outil de pilotage pour l'entreprise.

Adaptez le modèle analytique à votre organisation

Le module de comptabilité analytique est organisé de manière à proposer au contrôle de gestion une réelle autonomie dans l'organisation de ses données.

Par exemple, la saisonnalité commerciale de l'entreprise peut être différente du calendrier fiscal. La Gestion Comptable & Financière offre la possibilité de faire reposer le modèle analytique sur un exercice comptable et un découpage périodique qui lui est propre, déconnecté de l'exercice fiscal.

La balance analytique interactive permet de mettre en évidence vos indicateurs analytiques et de les justifier dynamiquement par les écritures dont ils découlent.

FONCTIONNALITÉS

Comptabilité Analytique

- Indépendance des comptabilités générales et analytiques
- Multi-plans analytiques croisés
- Construction arborescente
- Personnalisation des longueurs et formats des centres analytiques
- Plan des natures analytiques
- Contrôles de cohérence entre chaque plan et chaque centre
- Génération des sections en rafale
- Suivi en quantité et en montant sur le compte général et sur l'analytique
- Suivi en quantité de l'analytique distinct du général
- Ventilations analytiques modèles en montant et/ou en pourcentage
- Clés de répartition en pourcentage, au prorata des montants, des quantités ou des unités d'œuvre
- Gestion des chantiers par déclaration d'un centre analytique permanent ou temporaire
- Conservation du détail des écritures analytiques durant la vie du chantier
- Mise en sommeil d'un centre
- Vues pyramidales multi-niveaux
- Consultation et édition du détail d'une section analytique à son niveau le plus fin, ou des cumulés par niveau
- Gestion d'OD analytiques

Comptabilité Budgétaire

La comptabilité budgétaire bénéficie naturellement de la richesse de l'analytique.

- Plan des natures budgétaires
- Coefficients de saisonnalité
- Vues pyramidales multi-niveaux présentant les montants et les quantités budgétés, révisés, réalisés
- Projections budgétaires
- Historisation des révisions budgétaires successives
- Comparatifs budgétaires

Analyse et Reporting

- Balance interactive permettant de mettre en évidence les éléments analytiques clés et de passer d'un simple « glisser-déplacer » du niveau agrégé au niveau le plus fin
- Tableaux de reporting analytiques et budgétaires totalement personnalisables

Normes IAS/IFRS

L'application des normes IFRS (International Financial Reporting Standard) est obligatoire depuis le 1^{er} janvier 2005, pour la publication des comptes consolidés des entreprises européennes cotées.

Des adaptations fonctionnelles ont été prévues pour faciliter le suivi en parallèle d'une comptabilité aux normes CRC 99-03 et des effets des retraitements IFRS, notamment :

- Ajout d'une nature d'écriture de retraitement Local ou IFRS
- Ajout d'une option d'édition dans l'ensemble des consultations ou éditions pour obtenir une vue locale ou avec les retraitements IFRS

CERTIFICATIONS



LOGICIEL
NORMES COMPTABLES INTERNATIONALES

- Sage 1000 Gestion Comptable & Financière
- Sage 1000 Immobilisations
- Sage Concept Consolidation & Reporting



- Contrôlez et tracez vos biens immobilisés
- Réduisez vos charges de Taxe Professionnelle
- Arbitrez vos investissements en immobilisations
- Pilotez vos projets d'investissements

La maîtrise des actifs immobilisés passe par la capacité des gestionnaires à effectuer les bons arbitrages en termes d'investissements.

Le module d'Immobilisation assure la gestion complète des biens et des investissements de l'entreprise et répond aux exigences légales et fiscales en vigueur. Organisé autour de 4 fonctions principales : Biens, Inventaires, Investissements & Engagements, et Taxe Professionnelle, ce module permet de disposer d'une dimension à la fois physique, comptable et fiscale de leurs actifs.

Inventaires

La fonction d'Inventaires effectue la préparation et la prise d'inventaires, cette dernière pouvant être réalisée au travers de lecteurs code à barre. Elle permet de réconcilier des bases physiques et comptables des actifs immobilisés et d'en justifier les écarts afin de disposer d'une image réelle de l'actif immobilisé.

Investissements & Engagements

La fonction Investissements & Engagements procure une réelle maîtrise des projets d'investissements. Elle permet le recensement des besoins afin de déterminer les enveloppes budgétaires et l'arbitrage avant la réalisation définitive des allocations budgétaires. L'administrateur a la possibilité de piloter les projets en définissant le processus de circulation des pièces et les signataires indispensables à l'engagement des dépenses.

Taxe Professionnelle

La fonction de gestion de la Taxe Professionnelle optimise le travail de constitution des bases d'imposition, de calcul des déclarations, ainsi que de l'édition des formulaires agréés Cerfa. La gestion du budget mesure immédiatement la charge fiscale résultant des événements planifiés (transferts d'établissement, implantations géographiques, opérations de restructuration et choix d'investissements de l'entreprise).

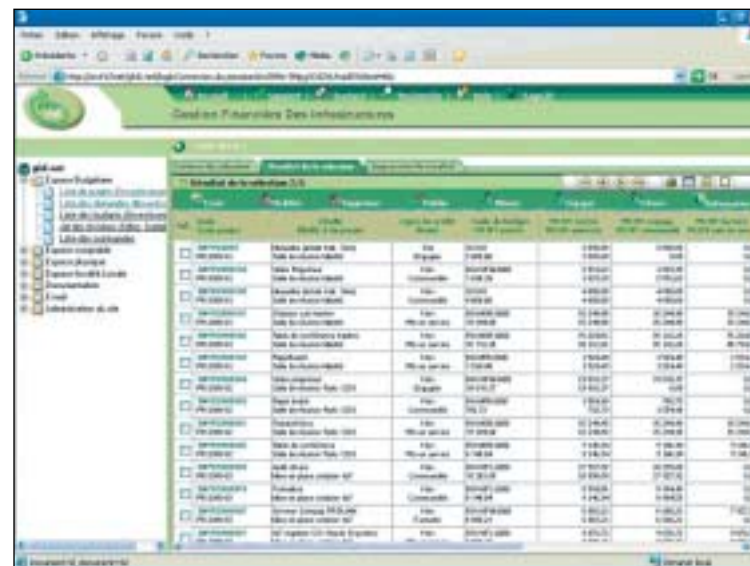

Le module de gestion des Immobilisations, disponible via Internet, permet une saisie décentralisée des demandes d'investissements.



- Une ergonomie orientée vers l'utilisateur qui facilite l'exploitation et le paramétrage
- Une prise en main rapide grâce à de nombreux assistants et automatismes
- Un logiciel entièrement personnalisable (écrans, menus, états)
- Une solution ouverte et communicante

Avec Sage 1000 Etats Comptables et Fiscaux, réduisez vos contraintes administratives et produisez vos liasses fiscales avec un outil simple, intuitif et efficace.

Complémentaire à la gestion comptable et financière, ce module effectue le traitement complet des comptes annuels, l'établissement des liasses fiscales de tous régimes (impression définitive sur imprimante laser agréée DGI et génération au format EDI TDFC) et permet d'élaborer des plaquettes personnalisées.

Découvrez un réel confort de travail grâce aux dernières innovations de l'interface Windows. Vous travaillez à l'écran, en temps réel, sur la reproduction exacte de vos documents fiscaux. Vous gagnerez un temps considérable avec sa rapidité de calcul et vous accéderez instantanément à toute l'information nécessaire à l'établissement de vos liasses fiscales. De plus grâce au puissant générateur d'états, vous pouvez créer vos propres documents pour enrichir la plaquette de présentation de vos comptes en l'adaptant ainsi aisément à l'activité de votre entreprise. Des contrôles rigoureux vous permettent d'éliminer les sources d'erreurs liées aux différentes étapes de travail (contrôle d'équilibre, contrôle d'existence des comptes, contrôle de cohérence de la liasse). Les procédures de sauvegarde et de restauration sont intégrées dans l'outil.

Ce module permet la télé-déclaration des liasses fiscales au format EDI-TDFC, compatible avec Sage directDéclaration qui effectue l'envoi des données à l'Administration Fiscale via Internet, par un processus entièrement sécurisé.

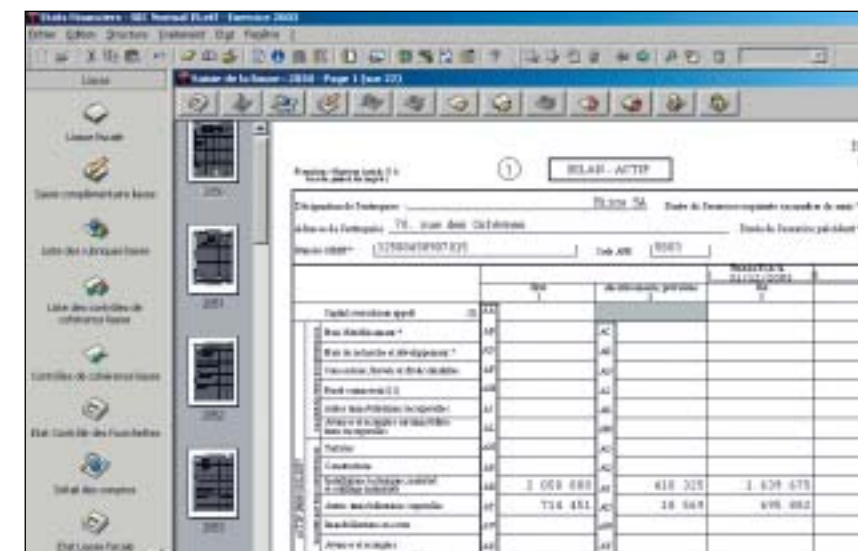

La saisie de la liasse fiscale se fait à l'écran, en mode WYSIWYG.

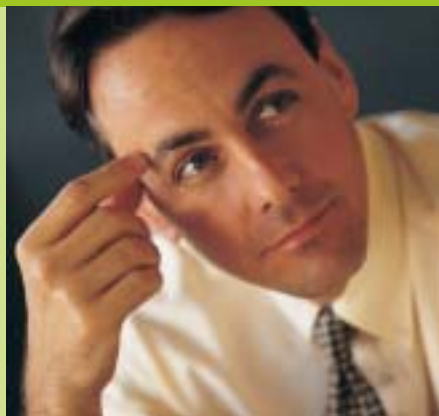

- Anticipez pour mieux maîtriser vos liquidités
- Rationalisez vos flux
- Réduisez vos frais bancaires
- Simulez pour mieux arbitrer vos choix

La maîtrise et l'optimisation des liquidités représentent un enjeu stratégique majeur pour pérenniser l'activité de votre entreprise et assurer sa croissance.

Le module Finance de Sage 1000 Entreprise apporte une réponse complète en matière d'optimisation financière, d'anticipation, de contrôle et d'analyse des flux de trésorerie. Il garantit ainsi une meilleure maîtrise des enjeux financiers liés à votre activité. Véritable outil d'aide à la décision interactif et personnalisable, la fiche en valeur permet une analyse dynamique des soldes selon plusieurs axes définis par vos soins. La saisie de tout type de flux prévisionnels peut se réaliser directement depuis cette fiche en valeur, offrant une visualisation immédiate de leurs impacts sur vos positions de trésorerie.

Le module Finance assure un contrôle rigoureux des conditions bancaires via la gestion complète des frais bancaires, des écarts de dates de valeur et du contrôle des échelles d'intérêt. Cet audit peut faire l'objet de simulations en incluant des flux prévisionnels et des périmètres multiples. Vous pouvez facilement justifier les demandes d'ajustements nécessaires auprès de vos correspondants bancaires.

Le module Finance dispose d'outils d'aide à l'arbitrage pour vos équilibres de comptes : simulations de virements d'équilibrage, propositions automatiques de virements, cash pooling multi-devises et multi-palliers...

L'application vous propose la meilleure proposition afin d'atteindre votre objectif de réduction des coûts. Ces virements peuvent ensuite être directement télé-transmis vers vos banques en conformité avec les protocoles Etebac 3 ou 5 définis par l'Association Française de Banques.

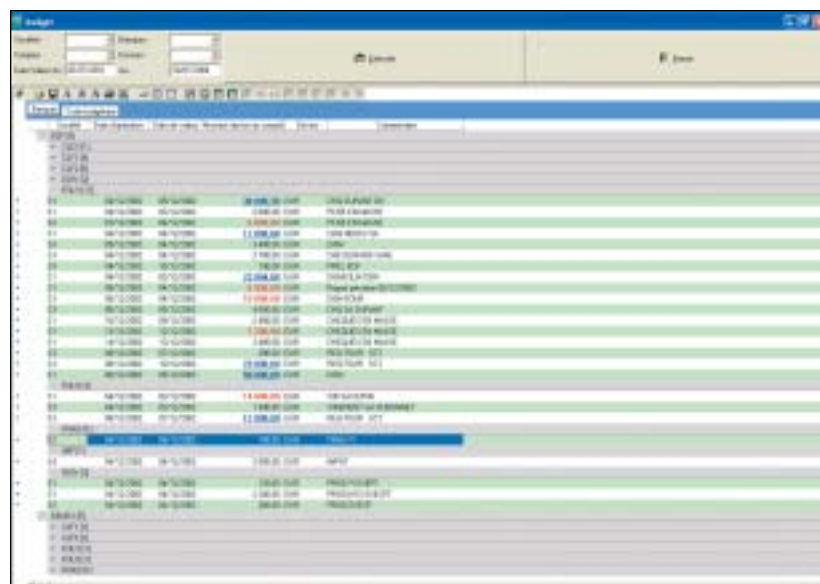

Bénéficiez de tableaux de bord financiers interactifs pour asseoir votre prise de décision.



- Gérez au plus juste la mobilité interne
- Valorisez les compétences de vos collaborateurs
- Pilotez vos plans de formation
- Bénéficiez automatiquement des évolutions légales

Le module Paie & GRH dispose de l'ensemble des outils nécessaires à la mise en œuvre d'une politique salariale et de gestion des ressources humaines.

Structuré autour de cinq fonctions principales – gestion de la paie, gestion des carrières et des compétences, gestion des temps, gestion de la formation et l'intranet RH. Ce module englobe tous les processus qui permettent d'optimiser la relation « Client-Collaborateur » en incluant une dimension de communication entre les différents acteurs de l'entreprise.

La Gestion des Carrières et des Compétences

La Gestion des Carrières et des Compétences permet de mettre en place une gestion des emplois et des postes au sein de votre entreprise sur la base d'un référentiel de compétences afin d'effectuer le suivi du parcours professionnel de chaque salarié et définir les processus de mobilité interne.

La Gestion du Temps

La Gestion des Temps gère et quantifie l'activité de vos collaborateurs. Elle s'adapte aux évolutions de la législation et aux règles de gestion propre à chaque entreprise. Les temps de travail sont gérés directement à partir d'événements entièrement paramétrables (congés, absences, heures supplémentaires...). Ils sont saisis par vos collaborateurs ou directement importés de badgeuses.

La Gestion de la Formation

La Gestion de la Formation est destinée aux entreprises gérant la formation professionnelle continue. La constitution des plans de formation permet de piloter l'ensemble des activités de formation. Conçu pour répondre à un besoin légal, son élaboration s'effectue de manière interactive via un catalogue de stages adaptés à vos besoins et au travers des demandes de formation de vos collaborateurs.

La Gestion de la Paie

Architecturé autour d'une organisation entièrement paramétrable (multi-sociétés, multi-établissements, départements, services, unités, catégories...), le module de Paie s'adapte à votre structure pour répondre à votre gestion interne et aux multiples exigences administratives relatives aux traitements de la paie (DADS-U, DADS CRC, Bilan social, gestion de la participation...). La télé-déclaration de la liasse fiscale au format DUCS, DADS-U est compatible avec Sage directDéclaration.

L'Intranet RH

L'offre Sage est une solution performante de portail collaboratif dédié à la gestion de la relation avec les salariés. Elle permet à toute entreprise et organisation quelle que soit sa taille de réaliser un intranet RH qui offre :

- des services accessibles par tous (annuaire, organigramme...),
- des services individualisés pour les salariés (demande en ligne de congés, de remboursement de frais...),
- des services managériaux (référentiel rh, indicateurs de compétence...),
- des services documentaires (bibliothèque de procédures RH...)



- Fidélisez vos clients
- Gagnez en productivité
- Améliorez l'image de votre entreprise
- Limitez vos coûts d'infrastructure et d'hébergement
- Sécurisez les paiements en ligne

Le module E-Commerce* de Sage 1000 Entreprise constitue le prolongement naturel de votre système d'information sur le web et vous permet de bénéficier à moindre coût des multiples avantages qui en résultent : élargissement de votre marché, disponibilité 24h/24h, rapidité des transactions, amélioration de l'image de votre entreprise, accroissement de la productivité, fidélisation de vos clients...

Application standard simple à mettre en œuvre et ne nécessitant pas d'infrastructure informatique importante, E-Commerce est fondé sur une solution d'hébergement et de maintenance fournie par Sage reposant sur une plate-forme hautement sécurisée. Ce service d'hébergement mutualisé permet d'assurer un haut niveau de disponibilité et de confidentialité des données pour un coût extrêmement faible, les frais d'infrastructures et de support étant partagés sur tous les sites clients hébergés.

Développez trois stratégies de distributions complémentaires

E-Commerce permet de développer trois stratégies de distribution complémentaires : un accès libre et ouvert destiné aux prospects, au travers du **module Boutique**; un accès privilégié pour les clients en compte au travers du **module Clients**; un espace réservé aux commerciaux itinérants de votre entreprise au travers du **module Nomade**. Doté de fonctions avancées, tel que le Configurateur de Catalogue, permettant de concevoir les catalogues de produits, E-Commerce gère la sécurité des paiements en ligne via le cryptage SSL et via de nombreux partenariats avec les plus grandes banques françaises.



Conçu par les laboratoires de Recherche & Développement de Sage, le module E-Commerce est un outil de conception de sites internet très puissant. Votre entreprise a ainsi accès à un nouveau canal de communication et de transactions, à moindre coût.

* Prochainement disponible.



- Optimisez vos opérations de prospections,
- Réduisez vos cycles de ventes et concrétisez de nouveaux projets,
- Améliorez la qualité de vos services d'assistance,
- Maîtrisez et pérennisez la relation avec vos clients pour mieux les fidéliser.

Prospecter, vendre, fidéliser sont les enjeux majeurs de votre entreprise et la maîtrise de la relation client est un facteur essentiel d'efficacité commerciale. Notre offre de CRM, Saleslogix, s'articule autour de 4 modules afin de répondre à ces différents besoins.

La Gestion des Forces de Vente

Ce module intègre toutes les fonctions relatives à l'automatisation des tâches commerciales tels que la gestion des agendas, les prises de rendez-vous, la gestion des opportunités, le suivi de la base clients et le reporting opérationnel. Vos commerciaux bénéficient d'un support efficace pour l'évaluation, le suivi et l'analyse de leurs opportunités commerciales. Ils disposent ainsi de plus de temps pour se consacrer à ce qu'ils font le mieux : Vendre.

La Gestion des Campagnes Marketing

Ce module permet une segmentation pertinente de votre parc clients afin de lui proposer des offres de produits et de services adaptées. Votre direction marketing bénéficie ainsi d'un outil efficace de suivi et de mesure du retour sur investissement de ses opérations de prospection, et pourra ainsi rationaliser et développer un marketing mix plus adapté aux différentes campagnes. (e-mailing, fax-mailing, télé-marketing, courrier, séminaires ...).

La Gestion du Service Clients

La fonction service clients gère les notions de support et d'assistance. Elle assure la remontée des demandes et requêtes de vos clients en temps réel et permet de les traiter de façon optimale, selon des niveaux de priorités, au travers de procédures en cascade paramétrables. Le module intègre un puissant moteur de recherche, permettant d'explorer vos bases de connaissance.

La Gestion de l'Activité à Distance

Ce module permet d'accéder localement ou à distance aux modules de Saleslogix. Cette fonction vous permet d'exploiter pleinement la puissance de cet outil via Internet.

Etudié pour s'intégrer directement au système d'information de votre entreprise, Saleslogix s'adapte à votre infrastructure existante, consolide les informations issues des différents services et système et vous offre ainsi une vision globale de chaque client pour optimiser votre performance commerciale.

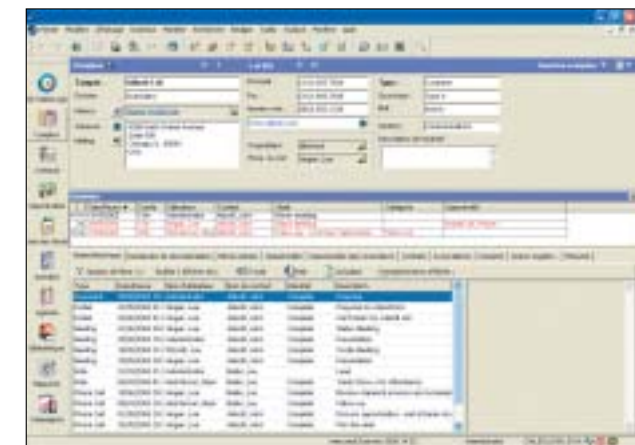

La fiche Compte permet de fédérer toutes les informations relatives à un client ou un prospect pour un meilleur suivi de la relation.

ANALYSE DÉCISIONNELLE

Concepteur de requêtes/designer d'états



Le Designer d'états de Sage 1000 Entreprise permet de concevoir des tableaux de bord composés d'indicateurs clés essentiels à la prise de décision. Outil d'analyse décisionnelle ayant pour objectif d'aider l'entreprise à piloter ses données financières, il facilite l'exploitation des données sur les bases d'une mise en forme et d'un contenu librement définis par les utilisateurs.

Reporting et analyse décisionnelle

Afin d'optimiser le pilotage des données financières de l'entreprise, le Designer d'états permet la personnalisation du reporting et de l'analyse décisionnelle de façon simple et intuitive en s'appuyant sur un concepteur de requêtes décisionnelles, des analyses dynamiques et un générateur d'états et de données.

Un concepteur de requêtes décisionnelles

Parce que l'environnement de l'entreprise évolue, le Designer d'états offre une réactivité immédiate au changement par sa souplesse d'utilisation et sa puissance d'analyse.

Des analyses dynamiques

Qu'il s'agisse d'analyses simples, croisées, multidimensionnelles ou graphiques, toutes ces fonctions sont nativement intégrées au Designer d'états permettant ainsi une exploitation totale et dynamique des données. Le Designer d'états

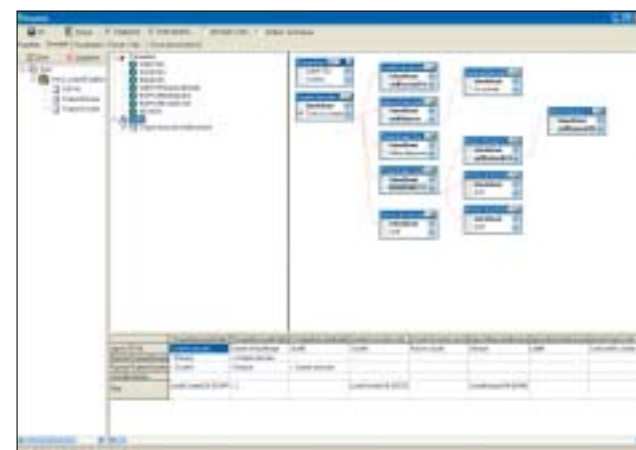

Le Designer d'états est un module de reporting et d'analyse décisionnelle précieux pour le suivi et le pilotage personnalisé du reporting financier de l'entreprise.

garantit des analyses sur mesure dans un cadre standard, avec une personnalisation des restitutions directement dans l'application.

Les données sont exploitées en toute sécurité dans un environnement maîtrisé, de façon pertinente et adaptée (il n'est pas nécessaire de les retoucher dans des applications externes - bureautiques ou autres). La sécurité et les gains de productivité ainsi obtenus permettent aux directions de chaque service de l'entreprise de se concentrer sur les tâches à forte valeur ajoutée telles que l'analyse et la prise de décisions.

Un générateur d'états et de données

Afin de tirer pleinement profit des bases de données, votre accès à l'intégralité des données de vos applications est guidé et structuré. De plus, dans le but d'obtenir des données exhaustives et de garantir une fiabilité dans votre prise de décision, les informations restituées peuvent également provenir d'applications externes (front office...) que celles-ci soient de Sage ou non.

Analyses interactives et dynamiques pour faciliter la prise de décision

Des automatismes et assistants guident les utilisateurs dans la conception des requêtes

Le Designer d'états s'appuie sur un Concepteur de requêtes permettant de créer des restitutions en fonction des besoins exprimés.

Une souplesse d'utilisation par simple clic

Les données sont restituées dans des grilles d'analyses simples, croisées ou multidimensionnelles, offrant des possibilités de personnalisation et de mise en forme étendues.

Ces analyses personnalisées peuvent être sauvegardées pour une exécution récurrente.

- Maîtrisez vos indicateurs
- Construisez des analyses pertinentes
- Prenez les bonnes décisions
- Communiquez efficacement

La puissance analytique au service d'une analyse décisionnelle performante

Avec les grilles d'analyse croisée, l'utilisateur personnalise dynamiquement les restitutions en définissant les critères de regroupement par simple « glisser-déplacer ». Le cumul des critères est illimité et l'utilisateur dispose d'une arborescence permettant une visualisation de l'information par niveau.

Cette vision pyramidale concilie à la fois synthèse et détail en faisant bénéficier l'utilisateur d'une clarté de lecture facilitant l'analyse.

En complément des grilles d'analyse croisée, l'analyse multidimensionnelle permet de comparer les données selon plusieurs axes librement définis. Ces axes peuvent être croisés entre eux pour obtenir toutes les vues nécessaires sur l'activité. Disposant d'une mécanique de gestion de cube, l'utilisateur fait pivoter graphiquement et dynamiquement les axes afin d'obtenir instantanément une nouvelle approche des données. Une matrice peut se composer d'autant d'axes horizontaux et verticaux que nécessaires aux besoins exprimés. Des fonctions de zoom (drill down) permettent de descendre aux niveaux les plus bas d'une analyse. Toutes ces analyses peuvent être automatiquement transférées vers Excel.

Restitutions sur mesure : pour une meilleure analyse et communication

Un générateur d'états pour des restitutions sur mesure

Le Designer d'états s'appuie sur un générateur d'états permettant de concevoir des tableaux de bord adaptés et nécessaires au suivi de l'activité. Les nombreuses fonctions de personnalisation de ce générateur d'états constituent une aide précieuse pour compléter la bibliothèque d'éditions livrée en standard.

Vous avez la possibilité d'insérer des logos, des graphiques, des courbes ou des histogrammes pour illustrer vos présentations et rapports.

Le Designer d'Etat permet de personnaliser aussi bien la forme que le fond : ajouts de ruptures, filtres, champs calculés, tris, conditions d'impression, personnalisation de la mise en page, des couleurs, des polices.

Une communication souple et variée

La restitution d'informations peut être partagée et communiquée à l'ensemble des interlocuteurs.

Elle permet de moduler le contenu et la présentation des analyses en fonction de la nature de l'information à communiquer : type de population ciblée (décideurs, analystes, auditeurs, ...), besoins internes ou externes, informations holding / filiales, etc.

Toutes les analyses personnalisées peuvent être automatiquement générées sous forme de fichiers.

La variété des formats disponibles permet de répondre à tous les besoins : Excel pour bénéficier de la puissance d'un tableur, PDF - Acrobat Reader pour protéger et verrouiller les données, HTML pour partager des données au sein d'un navigateur internet, ASCII - Texte pour des besoins d'échange avec d'autres applications.

Ces données sont diffusables par différents moyens : réseaux, messagerie, mise à disposition sur un site internet ou intranet. Vous pouvez ainsi générer automatiquement vos restitutions au format HTML pour publication sur votre site intranet. Vous pouvez exporter tout type de données figurant dans votre base de données en toute sécurité et assurer une cohésion avec vos autres logiciels en vous appuyant sur des tables de concordance.

La structure des formats de fichiers est entièrement paramétrable : choix des éléments à exporter, longueur et cadrage des zones, formats des dates, des montants, en-tête / pied de fichier, sous-totaux, etc.

La pré-visualisation des données à exporter contribue à sécuriser vos échanges en vérifiant la cohérence des données avant transfert du fichier.

Le Designer d'états renforce ainsi l'intégration de vos applications financières Sage au sein de votre système d'informations.

Conçue sur une architecture 3 tiers objets métiers, Sage 1000 Entreprise a été conçue pour faciliter et sécuriser la tâche de l'administrateur au quotidien. L'utilisation de technologies et de normes standards et éprouvées (UML et Delphi Objet pour les objets métiers, Delphi, Java, C++, Visual Basic pour les développements, XML pour la génération automatique de la documentation et l'échange de données...) est une garantie de performance, d'intégrité et de stabilité, et vous assure une totale indépendance dans l'évolution future de vos applications.

Disponible sur plateforme serveur et client Microsoft, Sage 1000 Entreprise utilise nativement les bases de données SQL Server et Oracle.

Personnalisation de l'interface

Menus

- Editeur de menus
- Création de menus et sous-menus personnalisés
- Ajout, suppression de lignes de menus
- Personnalisation du libellé, de l'adresse et de la position des raccourcis
- Lien sur URL, exécutable, états, écrans ou requêtes
- Association à une icône de la barre d'outils, à un favori
- Application des droits utilisateurs

Barre de navigation

- Historique des actions par période, sur 3 semaines
- Accès direct aux écrans consultés
- Icônisation des tâches quotidiennes
- Notes
- Favoris d'écrans, états les plus souvent utilisés
- Exécution de traitements récurrents
- Exécution de requêtes actualisées
- Raccourcis sur un programme externe
- Lien sur une URL

Administration

- Gestion des applications, modules et sociétés
- Gestion des utilisateurs et groupes d'utilisateurs
- Définition des comptes utilisateurs applicatifs
- Périodicité des mots de passe
- Définition des autorisations d'accès
- Création des rôles utilisateurs
- Consultation du journal des connexions
- Rapport d'administration : logiciels installés, utilisateurs, sociétés ...
- Administration de l'ensemble des objets : écrans, états, requêtes, métiers, librairies techniques
- Personnalisation du modèle longueur de zone, taille et masque de chaque attribut

Ouverture

Outil d'import / export intégré à l'application

- Paramétrage des formats
- Accès à l'ensemble des attributs des classes
- Constitution du format par simple « glisser-déplacer »
- Définition de séparateurs
- Intégration d'expressions, champs calculés ou de correspondances
- Visualisation de la structure du fichier importé
- Application des contrôle d'intégrité métier de l'application à l'importation

Objet COM

Le serveur COM intégré est une API basée sur la technologie COM de Microsoft permettant un accès direct au framework de Sage 1000 Entreprise depuis des applications externes. Cette API permet notamment de manipuler l'ensemble des objets, processus et service de l'application, et ainsi de faire communiquer dynamiquement Sage 1000 Entreprise avec une application externe.

L'avantage de cet outil est d'assurer les intégrités relationnelles et la conformité aux règles métiers définies dans l'application tout en offrant l'accès au pilotage de l'ensemble des services et processus définis dans l'application.

A noter cependant qu'il s'adresse à un public de développeurs confirmés maîtrisant à la fois le fonctionnel et les outils de Sage 1000 Entreprise ainsi que la plateforme de développement supportant la technologie COM (C++, Delphi).

Développements complémentaires

L'architecture de Sage 1000 Entreprise, qui repose sur des outils standards du marché permet l'intégration de développements spécifiques au cœur de votre système d'information tout en garantissant leur pérennité lors des mises à jour, grâce à 2 technologies développées par Sage : ESM, (Extensions Spécifiques Métiers) et DSM, (Développements Spécifiques Métiers).

ESM®

- Enrichissement de la logique applicative
 - Conception facilitée par des assistants
 - Création de classes d'extension et des attributs associés
 - Création d'associations entre classes
 - Gestion des règles métiers de premier niveau
 - Prise en charge automatique du code métier
 - Création d'écrans
 - Modification des écrans standards
 - Palette de composants graphiques pour une personnalisation sophistiquée de l'interface
 - Editeur de propriétés
- Génération Dynamique de toute ou partie de la documentation utilisateur
 - Prise en compte dynamique de tout changement (Métier, Interfaces, Etats/Reports,...) par Utilisateur ou Groupe d'Utilisateur
 - Mise à disposition des éléments de documentation aux formats Word, HTML, PDF,...
 - Gestion des Serveurs http pour mise à disposition distribuée de la documentation Produit.
 - Mise à disposition de l'aide en ligne associée au métier utilisé par l'utilisateur.

Documentation utilisateurs

DSM®

- Développement de tout ou partie d'applications connexes
- Enrichissement de la logique applicative
- Implémentation d'objets traitement
- Plateforme de développement orientée pascal objets
- Disponibilité de l'ensemble du modèle objets, standard et étendu
- Palette de composants graphiques pour une personnalisation sophistiquée de l'interface
- Editeur de propriétés et inspecteur d'objets

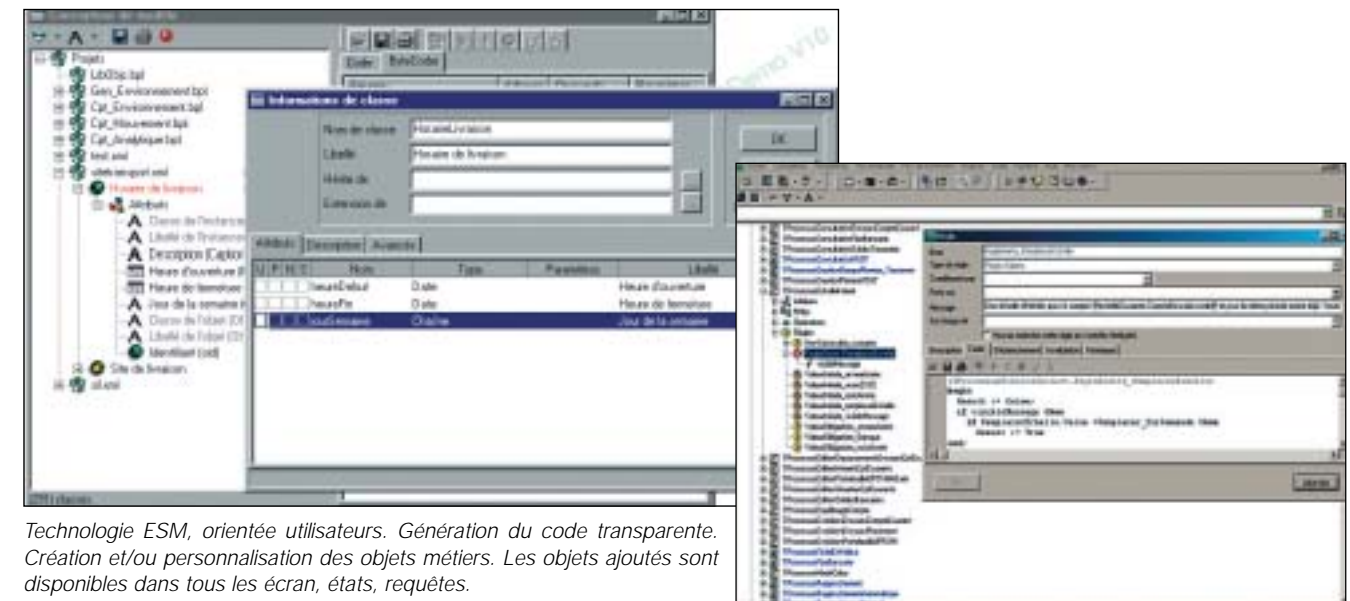

Technologie ESM, orientée utilisateurs. Génération du code transparente. Création et/ou personnalisation des objets métiers. Les objets ajoutés sont disponibles dans tous les écrans, états, requêtes.

La technologie DSM orientée développeurs permet de disposer d'un environnement de développement et d'outils graphiques donnant accès à l'ensemble des objets métiers.

DES SOLUTIONS DE GESTION, PRODUITS ET SERVICES, POUR L'ENTREPRISE



Le Site www.sage.fr

Toutes les informations sur les logiciels et services Sage sont accessibles sur le site [sage.fr](http://www.sage.fr). L'attribution d'un mot de passe personnel, vous offre la garantie d'exploiter en toute sécurité l'ensemble des services proposés par Sage France en exclusivité.

- Un accès 24h/24, 7j/7 à la base de connaissances Sage (informations techniques, fiches documentaires...),
- les nouveautés sur les logiciels et services Sage (nouvelles versions, offres promotionnelles...),
- les mises à jour des logiciels, des démonstrations sur les produits, des formations dédiées aux utilisateurs...

Pour être informé, vous pouvez vous inscrire à la newsletter Sage disponible dans l'espace utilisateur www.sage.fr.

Pour optimiser l'utilisation de votre solution, Sage propose une offre de services et d'assistance complète et adaptée à vos besoins.

• Les formules d'assistance vous permettent

- d'optimiser l'utilisation de votre logiciel (fonctionnalités, paramétrages...),
- de bénéficier d'une assistance téléphonique illimitée,
- de profiter gratuitement de toutes les mises à jour légales et fonctionnelles des produits.

• Sage vous recommande la Formule Optima

Elle vous apporte une relation de qualité avec votre prestataire de services ainsi qu'une meilleure efficacité dans la résolution de vos incidents.

Grâce à cette formule, vous bénéficiez :

- d'un véritable accompagnement personnalisé avec un interlocuteur qui connaît et suit votre dossier,
- d'une ligne prioritaire pour joindre votre interlocuteur,
- d'un accès à la base de connaissances Sage, le complément idéal de l'assistance téléphonique où vous retrouverez 24h/24, 7 jours sur 7 les « trucs et astuces » de nos techniciens, les réponses aux questions les plus fréquemment posées.

• Un accès illimité et privilégié à l'assistance téléphonique

Nos équipes ont pour mission d'instaurer une relation de proximité pour vous garantir le meilleur service d'assistance téléphonique (appel de bienvenue pour découvrir les spécificités de votre entreprise, ligne d'accès prioritaire, interlocuteurs privilégiés...).

Avec ses équipes de chargés de clientèle dédiés et près de 250 techniciens pour répondre aux questions de ses clients et de ses revendeurs, Sage a reçu le Trophée France Télécom parmi 17 000 entreprises pour la qualité de ses centres d'accueil.

• Des mises à jour gratuites

Avec les Formules d'accompagnement Sage, vous bénéficiez des évolutions fonctionnelles et technologiques de vos logiciels au travers de la gratuité des mises à jour. Vos logiciels évoluent en fonction de l'actualité économique, technologique et légale, ce qui vous garantit la pérennité de votre système de gestion et donc de votre investissement.

• Une veille légale renforcée

Vous recevez la revue mensuelle d'informations légales RF Conseil, résultat de notre partenariat avec la Revue Fiduciaire. Ainsi, vous capitalisez sur l'expertise de deux leaders de la gestion de l'entreprise qui mettent à votre disposition toutes les informations nécessaires à la gestion de votre entreprise.

• Sage directDéclaration

Sage directDéclaration permet de dématérialiser les données fiscales et sociales directement à partir des logiciels Sage.

- Suppression de l'envoi papier,
- Planification du calendrier des déclarations,
- Supervision de l'envoi par des messages de préavis et d'alerte
- TVA, TDFC, DUCS, DADS-U

• Sage s'appuie sur un réseau de partenaires revendeurs compétents et certifiés

Afin de renforcer cette offre de services, ils vous conseilleront dans le choix de la formule la mieux adaptée à vos besoins et vous accompagneront dans l'utilisation au quotidien de vos logiciels Sage.



Sage France
10, rue Fructidor
75834 Paris Cedex 17

Tél. : 01 41 66 21 21
Fax : 01 41 66 22 01
Internet : www.sage.fr



Sage pour Moyennes et Grandes Entreprises
Des solutions au service de votre performance



Service Informations Commerciales

Tél. : 01 41 66 25 25
Fax : 01 41 66 25 55

Service Informations Export

Tél. : 33 5 56 18 01 35
Fax : 33 5 56 13 88 81